

SITUACIÓN DEFICIENCIAS DETERMINADAS

PREVIO

DURANTE

POSTERIOR

DEPARTAMENTO:	SAN MARCOS	MUNICIPIO:	TEJUTLA
NOMBRE DEL ESTABLECIMIENTO:	ESCUELA OFICIAL RURAL MIXTA ALDEA CANCELA	DIRECCIÓN DEL ESTABLECIMIENTO:	ALDEA CANCELA
CÓDIGO DEL ESTABLECIMIENTO:	1210-0493-43	FECHA:	15/11/2024



Foto1: sustitución de lámina por lámina troquelada colarum C 26



Foto 2: Sustitución de Capote para lamina troquelada



Foto 3: Sustitución de elementos de fijación



Foto 4: Sustitución de estructura de soporte de madera por metal

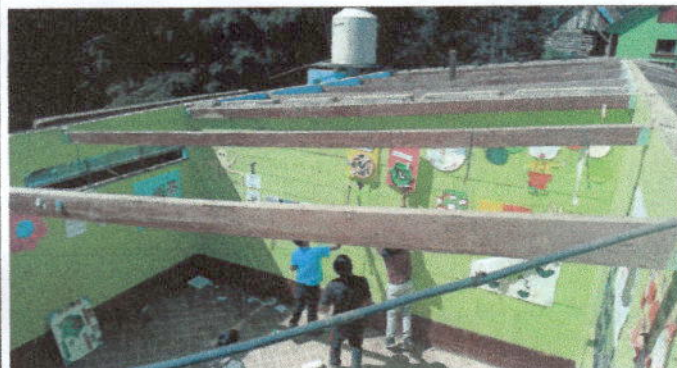

Foto 5: sustitución de piso de cemento líquido por ceramico

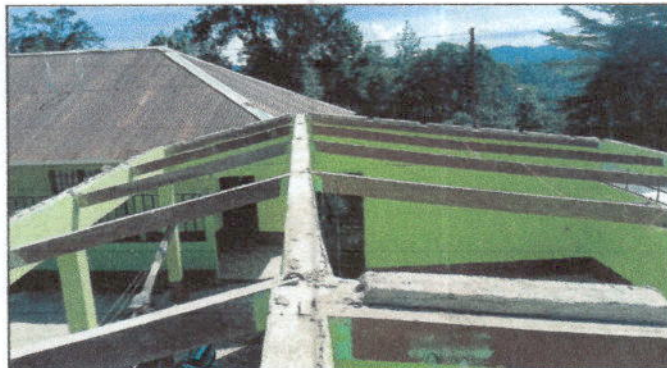

Foto 6: sustitucion de piso de cemento por ceramico antideslizante

Observación: Si es necesario se pueden agregar hojas adicionales, actualizando el número de hojas.

Firma y sello del Presidente de Consejo Educativo

Firma y Sello Director Centro Educativo Público



Ministerio de Educación  
GUATEMALA

# REGISTRO FOTOGRÁFICO PROGRAMA DE MANTENIMIENTO DE EDIFICIOS ESCOLARES PÚBLICOS

PRA-FOR-123  
Versión 1

SITUACIÓN DEFICIENCIAS DETERMINADAS

PREVIO

DURANTE

POSTERIOR

DEPARTAMENTO:	SAN MARCOS	MUNICIPIO:	TEJUTLA
NOMBRE DEL ESTABLECIMIENTO:	ESCUELA OFICIAL RURAL MIXTA ALDEA CANCELA	DIRECCIÓN DEL ESTABLECIMIENTO:	ALDEA CANCELA
CÓDIGO DEL ESTABLECIMIENTO:	1210-0493-43	FECHA:	30/09/2024



Foto 7: sustitución de canal de pvc



Foto 8: sustitución de bajada de agua pluvial tubo pvc 3" ver acta No. 14



Foto 9: sustitución de accesorios para inodoro inodoro



Foto 10: sustitución de mingitorios



Foto 11: Sustitución de barandas de metal



Foto 12: Sustitución de azulejo

Observación: Si es necesario se pueden agregar hojas adicionales y actualizar el número de hojas.

  
Firma y sello del Presidente de la O.C.E.

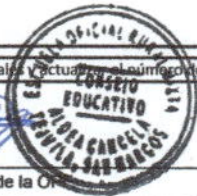

  
Firma y Sello Director Centro Educativo Rural Mixta Aldea Cancela, San Marcos





Ministerio de Educación  
Guatemala

# REGISTRO FOTOGRÁFICO PROGRAMA DE MANTENIMIENTO DE EDIFICIOS ESCOLARES PÚBLICOS

PRA-FOR-123  
Versión 1

SITUACIÓN DEFICIENCIAS DETERMINADAS

PREVIO

DURANTE

POSTERIOR

DEPARTAMENTO:	SAN MARCOS	MUNICIPIO:	TEJUTLA
NOMBRE DEL ESTABLECIMIENTO:	ESCUELA OFICIAL RURAL MIXTA ALDEA CANCELA	DIRECCIÓN DEL ESTABLECIMIENTO:	ALDEA CANCELA
CÓDIGO DEL ESTABLECIMIENTO:	1210-0493-43	FECHA:	30/11/2024



Foto 13: Reparación de plancha de concreto en banqueta de aulas de 3ro, 4to y 6to.



Foto 14: Reparación de cabledo electrico en aulas de 3ro,4to, 6to, mas el corredor.



Foto 15: sustitución de deposito de agua (no se realizo ver acta No. 14)

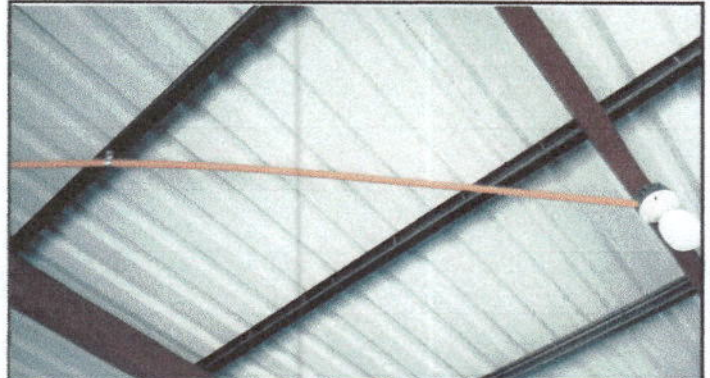

Foto 16: Repello en muro y columna de corredor de las aulas de 3ro,4to y 6to.

Observación: Si es necesario se pueden agregar hojas adicionales y actualizar el número de hojas.

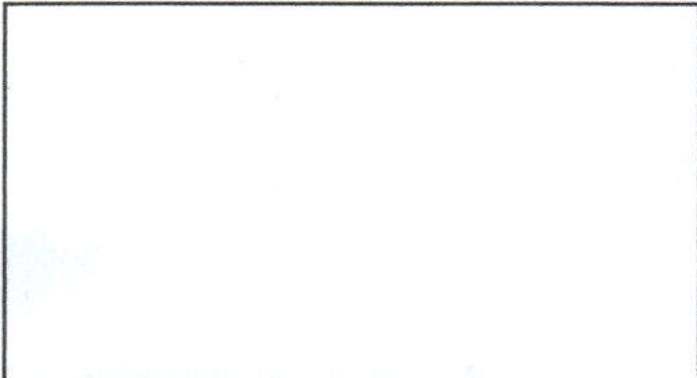
  
Firma y sello del Presidente del Consejo Educativo



  
Firma y Sello Director Centro Educativo



Todos los documentos que se encuentran en el Sitio Web del Sistema de Gestión de la Calidad son los documentos actualizados y vigentes.